

**Datele de identificare
ale drumului județean DJ 211C - traseu: Tâtaru (DJ 211) - Colțea - Chichinețu - Ciocile (DC 28), ca urmare a înscrierii elementelor
componente ale drumului și a înregistrărilor sistematice în sistemul integrat de cadastru, în vederea actualizării inventarului
bunurilor care aparțin domeniului public al județului Brăila**

Nr. crt	Drum județean Tronson nr./CF	UAT	Tronsonul începe la km:	Tronsonul se termina la la km:	Lungime tronson intravilan (m)	Lungime tronson extravilan (m)	Lățime medie (m)	Ampriza-Carosabil	Zona de siguranța	Suprafața teren înscris în CF (mp)	Pod	Podet	Parapet metallic	Parcari	Indicatoare	Borne
1	Drumul județean 211 C Tronson 1	Dudești	Tâtaru intersecția cu DJ 211 0+000	Iesire din Tâtaru 0+502	502	-	17.57	3052	5766	8818	-	-	-	-	1	-
2	Drumul județean 211 C Tronson 2	Dudești	Iesire din Tâtaru 0+502	Limita UAT Rosiori 4+741	-	4239	14.49	44441	16968	61409	1	-	-	-	3	3
3	Drumul județean 211 C Tronson 3	Rosiori	Limita UAT Rosiori 4+741	Intrare în Colțea 6+772	-	2031	17.80	28415	7741	36156	-	1	-	-	1	2
4	Drumul județean 211 C Tronson 4	Rosiori	Intrare în Colțea 6+772	Iesire din Colțea 8+099	1327	-	15.23	8662	11547	20209	-	-	-	-	4	2
5	Drumul județean 211 C Tronson 5	Rosiori	Iesire din Colțea 8+099	Limita UAT Ciocile 11+635	-	3536	15.38	40261	14110	54371	-	1	-	-	4	2
6	Drumul județean 211 C Tronson 6	Ciocile	Limita UAT Ciocile 11+635	Intrare în Chichinețu 13+385	-	1750	18.20	25194	6511	31705	-	-	-	-	1	2
7	Drumul județean 211 C Tronson 7	Ciocile	Intrare în Chichinețu 13+385	Iesire din Chichinețu 14+438	1053	-	15.76	6353	10242	16595	-	-	-	-	5	1
8	Drumul județean 211 C Tronson 8	Ciocile	Iesire din Chichinețu 14+438	Intrare în Ciocile 15+117	-	679	19.39	10451	2713	13164	-	1	-	-	2	1
9	Drumul județean 211 C Tronson 9	Ciocile	Intrare în Ciocile 15+117	Intersecția cu DC 28 (197) 16+685	1568	-	15.29	9730	14242	23972	-	-	-	1	6	1
Total					16685		-	176559	89840	266399	1	3	0	1	27	14

Avizat: Manole Mioara Sorina -- Șef serviciu
Întocmit: Drăgan C.M./Dumitrescu D.C.



infotop

CADASTRU, MĂSURĂTORI TERESTRE, GIS



ANEXA 2/10 HCF 239/2023

☎ 0239/611127 📠 0239/611125(fax) ✉ office@infotop.com.ro 🌐 www.infotop.com.ro

RO21INGB0000999906048483(ING Brăila Călărași) - RO11472246 - Str. Campinului nr. 1 Brăila

Nr. 356/ 21.09.2023

Către Consiliul Județean Brăila,

D. APETRE
21.09.2023
Pro. Uland
CONSILIUL JUDEȚEAN
BRĂILA
înregistrat la nr. 21/200
Ziua Luna 9 Anul 2023

Referitor la Contractul nr. 110 /28.03.2023

Prin prezenta, vă înaintăm documentațiile de actualizare ale imobilelor, descrise tronsoane de Drumuri Județene depuse la OCPI în etapa II de realizare a contractului nr. 110 /2023, recepționate OCPI Brăila, listate și în format electronică (pe CD) precum și tabelele cu datele de identificare ale DJ 202G; DJ 203J; DJ 203N; DJ 203S; DJ 203T; DJ 221C; DJ 212 B; DJ 221B; DJ 211C; DJ 203 R

nr lucrare	DJ	tronson	NCP	UAT	RGI
567	202G	1	75177/79071	Salcia Tudor	65350
568		2	75178/79072	Salcia Tudor	65360
569	203N	1	77651	Surdila Greci	77651
570		3	77339	Ulmu	77339
571		4	77346	Ulmu	77346
573		5	77338	Ulmu	77338
575	203T	1	75908	Vișani	26250
576		2	75916	Vișani	26261
577		3.1	73081	Jirlău	26273
579		3.2	73078	Jirlău	26296
603	211B	1	73994	Dudești	27605
604		2	73998	Dudești	27699
637		3	72441	Bărăganu	24069
638		4	72439	Bărăganu	24231
639		6	72442	Bărăganu	24070
642		7	74004	Victoria	24082
643		8	74009	Victoria	24235
644		9	74006	Victoria	24236
646		211C	1	77380	Dudești
647	2		77383	Dudești	28254
648	3		74219	Roșiori	24375
649	4		74214	Roșiori	24377
650	5		74228	Roșiori	24380
651	6		75422	Ciocile	24383
652	7		76799	Ciocile	24384
653	8		76797	Ciocile	24386
654	9		75421	Ciocile	24396



infotop



CADASTRU . MĂSURĂTORI TERESTRE . GIS

☎ 0239/611127 📠 0239/611125(fax) ✉ office@infotop.com.ro 🌐 www.infotop.com.ro

RO21INGB0000999906048483(ING Brăila Călărași) - RO11472246 - Str. Campiniu nr. 1, Brăila

656	203 J ✓	1	73082	Jirlău	27427
630	203S ✓	2	77653	Surdila Greci	27422
631		4	71520	Făurei	27899
632	212B ✓	1	73657	Frecăței	80119
633	221C ✓	1	83749	Siliștea	73173
634		2	76219	Siliștea	73193
635		3	83429	Siliștea	71967
636	221B ✓	1	76417/80991	Vădeni	73922
637		2	76415/86202	Vădeni	72640
638		3	75996/85232	Vădeni	72698
639		4	75995/86154	Vădeni	73964
611	203R ✓	1	76690	Ulmu	27268
612		2	76693	Ulmu	27264
613		3	77215	Cireșu	27330
614		4	77212	Cireșu	27266
615		5	77198	Cireșu	27267
616		6	77273	Cireșu	27338
617		7	77210	Cireșu	27300
618		8	77211	Cireșu	27344
619		9	77214	Cireșu	27302
620		10	77203	Cireșu	27304
621		11	75054	Zăvoia	23365
622		12	74661	Bordei Verde	27351
623		13	74655	Bordei Verde	27358
624		14	74698	Bordei Verde	27586
625		15	74654	Bordei Verde	27386
626		17	73615	Insuratei	27397

Director
Veronica-Claudia Diabu

Datele de identificare

ale drumului județean DJ 211C - traseu: Tataru (DJ211) - Coltea - Chichinetu - Ciocile (DC28)

Si completarea datelor de identificare in inventarul domeniului public al Judetului Braila, ca urmare a incrierii elementelor componentelor ale drumului

Nr. crt.	Drum Judetean	Tronson	UAT	Tronsonul incepe la:	Tronsonul se termina la:	Tronsonul incepe la km:	Tronsonul se termina la km:	Lungime tronson Intravilan (m)	Lungime tronson Extravilan (m)	Latime Medie (m)	Anpriza/ Carosabil (mp)	Zona de Siguranta (mp)	Suprafata teren inscris in CF (mp)	Pod	Podet	Parapet	Borne	Parcari	Indicatoare
1		1	Dudesti	Tataru intersectia cu DJ 211	Iesire din Tataru	0+000	0+502	502	-	17.57	3052	5766	8818	-	-	-	-	-	1
2		2	Dudesti	Iesire din Tataru	Limita UAT Rosiori	0+502	4+741	-	4239	14.49	44441	16968	61409	1	-	-	3	-	3
3		3	Rosiori	Limita UAT Rosiori	Intrare in Coltea	4+741	6+772	-	2031	17.8	28415	7741	36156	-	1	-	2	-	1
4		4	Rosiori	Intrare in Coltea	Iesire din Coltea	6+772	8+099	1327	-	15.23	8662	11547	20209	-	-	-	2	-	4
5	211C	5	Rosiori	Iesire din Coltea	Limita UAT Ciocile	8+099	11+635	-	3536	15.38	40261	14110	54371	-	1	-	2	-	4
6		6	Ciocile	Limita UAT Ciocile	Intrare in Chichinetu	11+635	13+385	-	1750	18.2	25194	6511	31705	-	-	-	2	-	1
7		7	Ciocile	Intrare in Chichinetu	Iesire din Chichinetu	13+385	14+438	1053	-	15.76	6353	10242	16595	-	-	-	1	-	5
8		8	Ciocile	Iesire din Chichinetu	Intrare in Ciocile	14+438	15+117	-	679	19.39	10451	2713	13164	-	1	-	1	-	2
9		9	Ciocile	Intrare in Ciocile	Intersectia cu DC 28 (197)	15+117	16+685	1568	-	15.29	9730	14242	23972	-	-	-	1	1	6
		TOTAL						4450	12235		176559	89840	266599	1	3	0	14	1	27



**EXTRAS DE CARTE FUNCİARĂ
PENTRU INFORMARE**

Carte Funciară Nr. 77380 Dudești

Nr. cerere	28251
Ziua	16
Luna	08
Anul	2023

Cod verificare
100152988945



Semnat : cu semnatura
electronica extinsa, cf. L
455/2001 si eIDAS

A. Partea I. Descrierea imobilului

TEREN Intravilan

Adresa: Loc. Tataru, Jud. Braila, DJ 211C - tronson 1 - Tataru intersectie cu DJ 211 - iesire din Tataru

Nr. Crt	Nr. cadastral Nr. topografic	Suprafata* (mp)	Observații / Referințe
A1	77380	Din acte: 8.708 Masurata: 8.818	Teren neimprejmuit; din care: carosabil 3052mp; zona de siguranta - 5766mp; lungimea tronsonului 1 - 502m. Pe tronson este amplasata o tabla indicatoare.

B. Partea II. Proprietari și acte

Înscrieri privitoare la dreptul de proprietate și alte drepturi reale		Referințe
44483 / 27/11/2020		
Act Administrativ nr. 280, din 18/11/2020 emis de Consiliul Judetean Braila;		
B1	Intabulare, drept de PROPRIETATE, dobandit prin Lege, cota actuala 1/1 1) JUDETUL BRAILA, domeniul public	A1
28251 / 16/08/2023		
Act Administrativ nr. 75, din 27/04/2023 emis de Consiliul Judetean Braila; Act Administrativ nr. 28251, din 16/08/2023 emis de OCPI BRAILA;		
B3	se notează actualizarea informațiilor cadastrale și se modifică suprafața din 8708mp in 8818mp astfel: carosabil din 2988mp in 3052mp, zonă de siguranță din 5220mp in 5766mp și lungime tronson 1 din 493mp in 502mp	A1

C. Partea III. SARCINI .

Inscrieri privind dezmembrămintele dreptului de proprietate, drepturi reale de garanție și sarcini	Referințe
NU SUNT	

Plan de amplasament si delimitare a imobilului

Scara 1:2000

28251 din data 16-08-2023

Nr.cadastral	Suprafata masurata(mp)	Adresa imobilului	
77380	8818	jud. BRAILA, UAT Dudesti, loc. Tataru, DJ 211C	
- tronson 1 - Tataru intersectia cu DJ 211 - iesire din Tataru			
Cartea Funciara nr.	77380	UAT	Dudesti

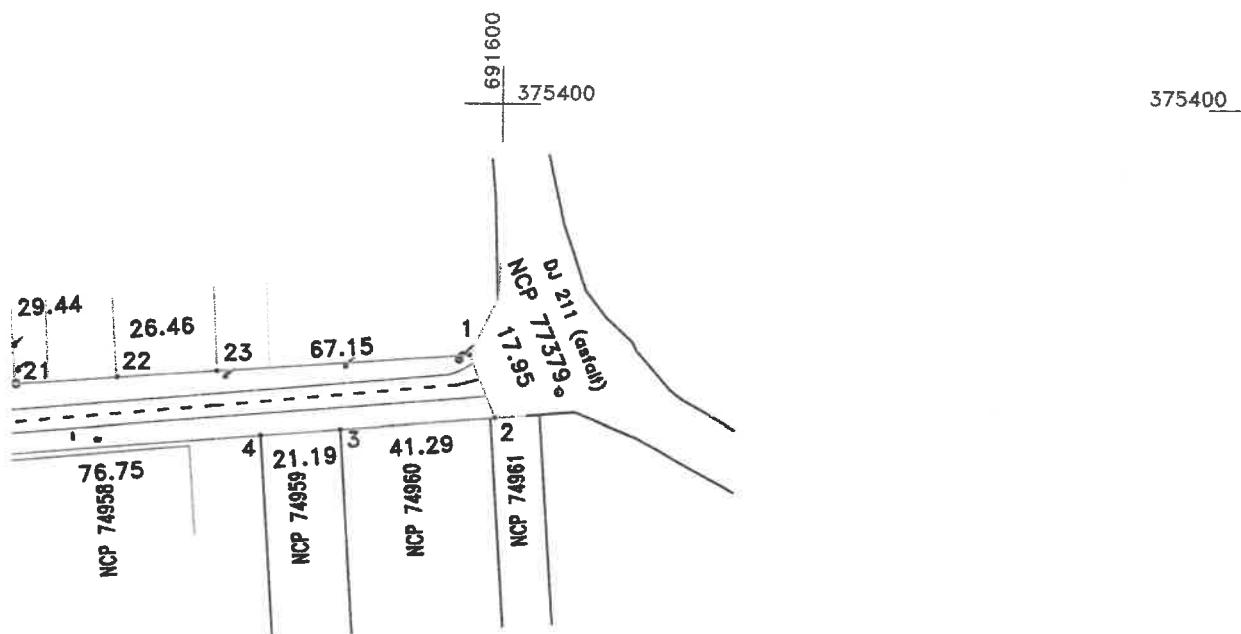

A. DATE REFERITOARE LA TEREN

Numar parcela	Categoria de folosinta	Supraf.din masuratori(mp)	Mentiuni
1	DR	8818	din care: - carosabil - 3052mp - zona de siguranta- 5766mp
TOTAL		8818	-

Lungimea tronsonului 1 = 502m

Pe tronson este amplasata o tabla indicatoare

B. DATE REFERITOARE LA CONSTRUCTII

Cod constructie	Destinatia	Suprafata construita la sol(mp)	Mentiuni
TOTAL	-	-	-

Suprafata totala masurata=8818mp

Suprafata din acte =8818mp

Persoana autorizata: SC INFOTOP SRL Braila

Confirm executarea masuratorilor la teren, corectitudinea intocmirii documentatiei cadastrale si corespondenta acestora cu realitatea din teren

691600

Inspector:

Confirmarea imobilului in baza de date integrata si atribuirea numarului de identificare

Carmen Vlas Digitally signed by Carmen Vlas
Date: 2023.08.24 12:08:27 +03'00'

Semnatura si parafa

Data:.....

Stampila BCPI

Digitally signed by Monica-Claudia
Date: 2023.08.24 12:48:09 EEST

Data: 17/07/2023

**EXTRAS DE CARTE FUNCİARĂ
PENTRU INFORMARE**

Carte Funciară Nr. 77383 Dudești

Nr. cerere	28254
Ziua	16
Luna	08
Anul	2023
Cod verificare 100153057490	



Semnat : cu semnatura
electronica extinsa, cf. L
455/2001 si eIDAS

A. Partea I. Descrierea imobilului

TEREN Extravilan

Adresa: Jud. Braila, DJ 211C - tronson 2 - iesirea din Tataru - Limita UAT Rosiori

Nr. Crt	Nr. cadastral Nr. topografic	Suprafata* (mp)	Observatii / Referinta
A1	77383	61.409	Teren neimprejmit; din care: ampriza - 44441mp; zona de siguranta - 16968mp; lungimea tronsonului 2 - 4239m. Pe tronson sunt amplasate 3 borne kilometrice si 3 table indicatoare.

Construcții

Crt	Nr cadastral Nr. topografic	Adresa	Observatii / Referinta
A1.1	77383-C1	Jud. Braila, DJ 211C - tronson 2 - iesirea din Tataru - Limita UAT Rosiori	Nr. niveluri:1; S. construita la sol:168 mp; pod

B. Partea II. Proprietari și acte

Înscrieri privitoare la dreptul de proprietate și alte drepturi reale		Referințe
44485 / 27/11/2020		
Act Administrativ nr. 280, din 18/11/2020 emis de Consiliul Judetean Braila;		
B1	Intabulare, drept de PROPRIETATE, dobandit prin Lege, cota actuala 1/1 1) JUDETUL BRAILA, -domeniul public	A1
28254 / 16/08/2023		
Act Administrativ nr. 75, din 27/04/2023 emis de Consiliul Judetean Braila;		
B2	se notează actualizarea informațiilor cadastrale	A1
B3	se notează înscrierea construcției C1-Pod in suprafata de 168mp	A1, A1.1
B4	Intabulare, drept de PROPRIETATE, dobandit prin Lege, cota actuala 1/1 1) JUDETUL BRAILA, CIF:4205491, -domeniul public	A1.1

C. Partea III. SARCINI .

Inscrieri privind dezmembramintele dreptului de proprietate, drepturi reale de garanție și sarcini	Referințe
NU SUNT	

Plan de amplasament si delimitare a imobilului

Scara 1:2000

Nr.cadastral	Suprafata masurata(mp)	Adresa imobilului	
77383	61409	Jud. BRAILA, UAT Dudesti, DJ 211C	
		- tronson 2 - iesire din Tataru - Limita UAT Rasiori	
Cartea Funciara nr.	77383	UAT	Dudesti

65° 0' 00"

374800

371800



A. DATE REFERITOARE LA TEREN

Numar parcela	Categoria de folosinta	Supraf.din masuratori(mp)	Mentuni
1	DR	61409	din care: ampriza - 44441mp - zona de siguranta -16968mp
TOTAL		61409	-

Lungimea tronsonului 2 =4239m

Pe tronson sunt amplasate 3 borne kilometrice si 3 table indicatoare

B. DATE REFERITOARE LA CONSTRUCTII

Cod constructie	Destinatia	Suprafata construita la sol(mp)	Mentuni
1	CIE	168	pod
TOTAL		168	-

Suprafata totala masurata=61409mp

Suprafata din acte =61409mp

Persoana autorizata: SC INFOTOP SRL Braila

Confirm executarea masuratorilor la teren,
corectitudinea intocmirii documentatiilor
cadastrale si corespondenta acestora cu
realitatea din teren

Semnatura si stampila

Data: 18/07/2023

Inspector:

Confirm introducerea imobilului in baza de
date integrala si atribuirea numarului cadastral

Semnatura si parafa

Data:.....

Stampila BCPI

Fanica
Geangos

Semnat digital de
Fanica Geangos
Data: 2023.08.18
09:41:46 +03'00'

**EXTRAS DE CARTE FUNCİARĂ
PENTRU INFORMARE**

Carte Funciară Nr. 74219 Roșiori

Nr. cerere	24375
Ziua	16
Luna	08
Anul	2023

Cod verificare
100153135973



Semnat : cu semnatura
electronica extinsa, cf. L
455/2001 si eIDAS

A. Partea I. Descrierea imobilului

TEREN Extravilan

Adresa: Jud. Braila, DJ 211C - tronson 3 - Limita UAT Rosiori - Intrare in Coltea

Nr. Crt	Nr. cadastral Nr. topografic	Suprafața* (mp)	Observații / Referințe
A1	74219	36.156	Teren neimprejmuit; din care: ampriza - 28415mp; zona de siguranta - 7741mp; lungimea tronsonului 3 - 2031m. Pe acest tronson sunt amplasate 2 borne kilometrice si o tabla indicatoare

Construcții

Crt	Nr cadastral Nr. topografic	Adresa	Observații / Referințe
A1.1	74219-C1	Jud. Braila, DJ 211C - tronson 3 - Limita UAT Rosiori - Intrare in Coltea	Nr. niveluri:1; S. construita la sol:38 mp; podet

B. Partea II. Proprietari și acte

Înscrieri privitoare la dreptul de proprietate și alte drepturi reale		Referințe
29256 / 27/11/2020		
Act Administrativ nr. HOTARAREA NR. 280, din 18/11/2020 emis de Consiliul Judetean Braila;		
B1	Intabulare, drept de PROPRIETATE, dobandit prin Lege, cota actuala 1/1 1) UAT JUDETUL BRAILA , CIF:4205491, DOMENIUL PUBLIC	A1
24375 / 16/08/2023		
Act Administrativ nr. HCJ NR.75, din 27/04/2023 emis de Coniliul judetean Braila;		
B2	Intabulare, drept de PROPRIETATE, dobandit prin Lege, cota actuala 1/1 1) JUDETUL BRAILA , CIF:4205491, -DOMENIUL PUBLIC	A1.1
B3	se noteaza actualizarea informatiilor tehnice asupra imobilului	A1, A1.1

C. Partea III. SARCINI .

Inscrieri privind dezmembrămintele dreptului de proprietate, drepturi reale de garanție și sarcini	Referințe
NU SUNT	

**EXTRAS DE CARTE FUNCİARĂ
PENTRU INFORMARE**

Carte Funciară Nr. 74214 Roșiori

Nr. cerere	24377
Ziua	16
Luna	08
Anul	2023

Cod verificare
100153138257



Semnat : cu semnatura
electronica extinsa, cf. L
455/2001 si eIDAS

A. Partea I. Descrierea imobilului

TEREN Intravilan

Adresa: Loc. Coltea, Jud. Braila, DJ 211C - tronson 4 - Intrare in Coltea - Iesire din Coltea

Nr. Crt	Nr. cadastral Nr. topografic	Suprafața* (mp)	Observații / Referințe
A1	74214	20.209	Teren neimprejmuț; din care: carosabil - 8662mp; zona de siguranta - 11547mp; lungimea tronsonului 4 - 1327m. Pe acest tronson sunt amplasate 2 borne kilometrice si 4 table indicatoare.

B. Partea II. Proprietari și acte

Înscrieri privitoare la dreptul de proprietate și alte drepturi reale		Referințe
29260 / 27/11/2020		
Act Administrativ nr. HOTARAREA NR. 280, din 18/11/2020 emis de Consiliul Judetean Braila;		
B1	Intabulare, drept de PROPRIETATE, dobandit prin Lege, cota actuala 1/1 1) UAT JUDETUL BRAILA , CIF:4205491, DOMENIUL PUBLIC	A1
24377 / 16/08/2023		
Act Administrativ nr. HOTARAREA NR. 75, din 27/04/2023 emis de Consiliul Judetean Braila;		
B2	Se noteaza Documentatia cadastrala avizata sub nr. 24377/16.08.2023 OCPI BRAILA, avand ca obiect actualizare informatii tehnice	A1

C. Partea III. SARCINI .

Inscrieri privind dezmembrămintele dreptului de proprietate, drepturi reale de garanție și sarcini	Referințe
NU SUNT	

Plan de amplasament si delimitare a imobilului

Scara 1:2000

Nr.cadastral	Suprafata masurata(mp)	Adresa imobilului	
74214	20209	jud. BRAILA, UAT Rosiori, loc. Coltea, DJ 211C - tronson 4 - Infrare in Coltea - iesire din Coltea	
Cartea Funciara nr.	74214	UAT	Rosiori



A. DATE REFERITOARE LA TEREN

Numar parcela	Categoria de folosinta	Supraf.din masuratori(mp)	Mentiuni
1	DR	20209	din care: - carosabil - 8662mp - zona de siguranta - 11547mp
TOTAL		20209	-

Lungimea tronsonului 4 =1327 m

Pe tronson sunt amplasate 2 borne kilometrice si 4 table indicatoare

B. DATE REFERITOARE LA CONSTRUCTII

Cod constructie	Destinatia	Suprafata construita la sol(mp)	Mentiuni
TOTAL	-	-	-
Suprafata totala masurata=20209mp Suprafata din acte=20209mp			

Persoana autorizata: SC INFOTOP SRL Braila

Confirm executarea masuratorilor la teren, corectitudinea intocmirii documentatiei cadastrale si corespondenta acesteia cu realitatea din teren

Semnatura si stampila

Data: 18/07/2023

Inspector:

Confirm introducerea imobilului in baza de date integrata si atribuirea numarului cadastral

Semnatura si parafa

Data:.....

Fanica
Geangos

Semnat digital de
Fanica Geangos
Data: 2023.08.17
10:28:00 +03'00'

**EXTRAS DE CARTE FUNCİARĂ
PENTRU INFORMARE**

Carte Funciară Nr. 74228 Roșiori

Semnat : cu semnatura
electronica extinsa, cf. L
455/2001 si eIDAS

A. Partea I. Descrierea imobilului

TEREN Extravilan

Adresa: Jud. Braila, DJ 211C - tronson 5 - iesire din Coltea - Limita UAT Ciocile

Nr. Crt	Nr. cadastral Nr. topografic	Suprafata* (mp)	Observații / Referințe
A1	74228	54.371	Teren neimprejmuț; din care: ampriza 40261mp; zona de sifuranta - 14110mp; lungimea tronsonului 5 - 3536m. Pe tronson sunt amplasate 2 borne kilometrice si 4 table indicatoare.

Construcții

Crt	Nr cadastral Nr. topografic	Adresa	Observații / Referințe
A1.1	74228-C1	Jud. Braila, DJ 211C - tronson 5 - iesire din Coltea - Limita UAT Ciocile	Nr. niveluri:1; S. construita la sol:113 mp; podet

B. Partea II. Proprietari și acte

Înscrieri privitoare la dreptul de proprietate și alte drepturi reale		Referințe
29265 / 27/11/2020		
Act Administrativ nr. HOTARAREA NR. 280, din 18/11/2020 emis de Consiliul Judetean Braila;		
B1	Intabulare, drept de PROPRIETATE, dobandit prin Lege, cota actuala 1/1 1) UAT JUDETUL BRAILA , CIF:4205491, DOMENIUL PUBLIC	A1
24380 / 16/08/2023		
Act Administrativ nr. HCJ NR.75, din 27/04/2023 emis de Consiliul judetean Braila;		
B2	Intabulare, drept de PROPRIETATE, dobandit prin Lege, cota actuala 1/1 1) JUDETUL BRAILA , CIF:4205491, -DOMENIUL PUBLIC	A1.1
B3	se noteaza actualizarea informatiilor tehnice asupra imobilului (modificare suprafata)	A1.1

C. Partea III. SARCINI .

Inscrieri privind dezmembrămintele dreptului de proprietate, drepturi reale de garanție și sarcini	Referințe
NU SUNT	

Plan de amplasament si delimitare a imobilului

Scara 1:2000

24380 din data 16-08-2023

Nr.cadastral	Suprafata masurata(mp)	Adresa imobilului	
74228	54371	Jud. BRAILA, UAT Rosiori, loc. Coltea, DJ 211C - tronson 5 - iesire din Coltea - Limita UAT Ciocile Rosiori	
Cartea Funciara nr.	74228	UAT	Rosiori

A. DATE REFERITOARE LA TEREN

Numar parcela	Categoria de folosinta	Supraf.din masuratorl(mp)	Mentiuni
1	DR	54371	din care: - ampriza - 40261mp - zona de siguranta - 14110mp
TOTAL		54371	-

Lungimea tronsonului 5 -3536 m

Pe tronson sunt amplasate 2 borne kilometrice si 4 table indicatoare

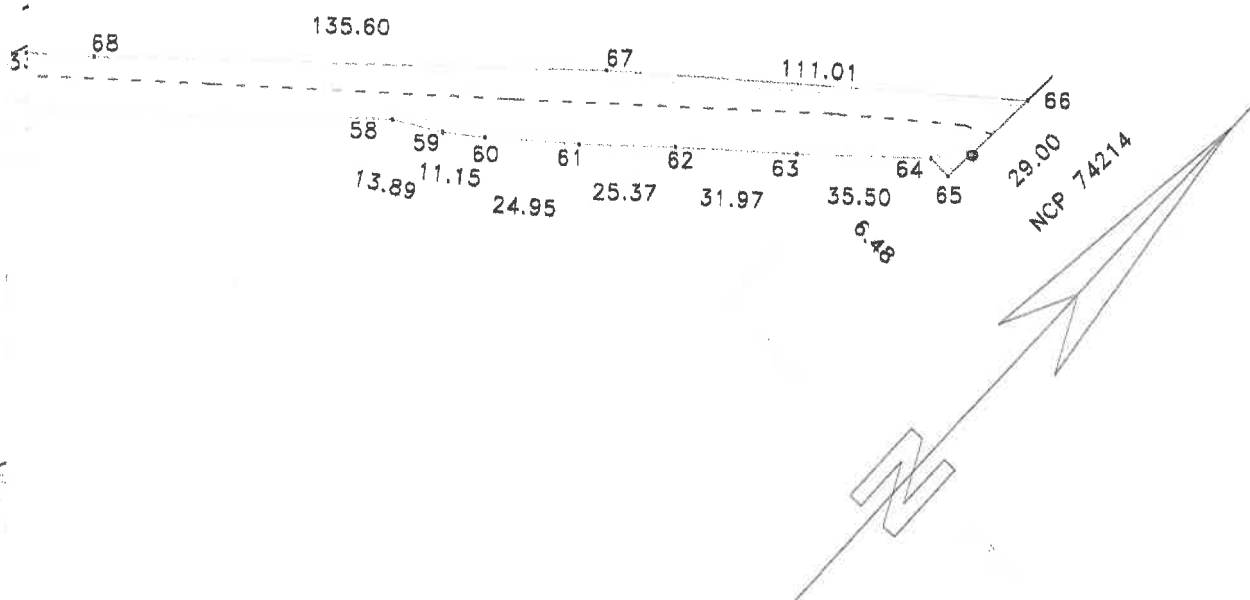

NCP

B. DATE REFERITOARE LA CONSTRUCTII

Cod constructie	Destinatia	Suprafata construita la sol(mp)	Mentiuni
1	CIE	113	podet
TOTAL		113	-

Suprafata totala masurata=54371mp

Suprafata din acte =54371mp

Persoana autorizata: SC INFOTOP SRL Braila

Confirm executarea masuratorilor la teren, corectitudinea intocmirii documentatiei cadastrale si corespondenta acesteia cu realitatea din teren

Semnatura si stampila

Data:18/07/2023

Inspector:

Carmen Vlas Digitally signed
by Carmen Vlas
Date: 2023.08.17
11:03:50 +03'00'

Semnatura si parafa

Data:.....

Stampila BCPI

d by
dia

1.16



**EXTRAS DE CARTE FUNCİARĂ
PENTRU INFORMARE**

Carte Funciară Nr. 75422 Ciocile

Semnat : cu semnatura
electronica extinsa, cf. L
455/2001 si eIDAS

A. Partea I. Descrierea imobilului

TEREN Extravilan

Adresa: Jud. Braila, DJ 211C - tronson 6 - Limita UAT Ciocile - Intrare in Chichinetu

Nr. Crt	Nr. cadastral Nr. topografic	Suprafața* (mp)	Observații / Referințe
A1	75422	Din acte: 32.297 Masurata: 31.705	Teren neimprejmit; din care: ampriza - 25194mp; zona de siguranta - 6511, lungimea tronsonului 6 - 1750m. Pe acest tronson sunt amplasate 2 borne kilometrice si o tabla indicatoare.

B. Partea II. Proprietari și acte

Înscrieri privitoare la dreptul de proprietate și alte drepturi reale		Referințe
29267 / 27/11/2020		
Act Administrativ nr. HOTARAREA NR. 280, din 18/11/2020 emis de Consiliul Judetean Braila;		
B1	Intabulare, drept de PROPRIETATE, dobandit prin Lege, cota actuala 1/1 1) UAT JUDETUL BRAILA , CIF:4205491, DOMENIUL PUBLIC	A1
24383 / 16/08/2023		
Act Administrativ nr. HOTARAREA NR. 75, din 27/04/2023 emis de Consiliul Judetean Braila; Act Notarial nr. DECLARAȚIE AUT NR. 1564, din 30/08/2023 emis de RUSTEM Renan;		
B3	Se notează Documentația cadastrală avizată sub nr. 24383/16.08.2023 OCPI BRĂila, având ca obiect actualizare informații tehnice	A1
27767 / 26/09/2023		
Act Administrativ nr. 75, din 20/04/2023 emis de Consiliul judetean Braila;		
B4	se noteaza documentatia cadastrala 27767/26,09,2023 avand ca obiect actualizare informatii tehnice-modificare suprafata imobil	A1

C. Partea III. SARCINI .

Inscrieri privind dezmembrămintele dreptului de proprietate, drepturi reale de garanție și sarcini	Referințe
NU SUNT	



Oficiul de Cadastru și Publicitate Imobiliară BRAILA
Biroul de Cadastru și Publicitate Imobiliară Insuratei

EXTRAS DE CARTE FUNCİARĂ PENTRU INFORMARE

Carte Funciară Nr. 76799 Ciocile

Nr. cerere	24384
Ziua	16
Luna	08
Anul	2023

Cod verificare
100153214797



Semnat : cu semnatura
electronica extinsa, cf. L
455/2001 si eIDAS

A. Partea I. Descrierea imobilului

TEREN Intravilan

Adresa: Loc. Chichinetu, Jud. Braila, DJ 211C - tronson 7 - Intrare in Chichinetu - iesire din Chichinetu

Nr. Crt	Nr. cadastral Nr. topografic	Suprafata* (mp)	Observatii / Referinte
A1	76799	Din acte: 16.941 Masurata: 16.595	Teren neimprejmuit; din care: carosabil - 6353; zona de siguranta - 10242mp; lungimea tronsonului 7 - 1053. Pe acest tronson sunt amplasate o borna kilometrica si 5 table indicatoare.

B. Partea II. Proprietari și acte

Înscrieri privitoare la dreptul de proprietate și alte drepturi reale		Referințe
29268 / 27/11/2020		
Act Administrativ nr. HOTARAREA NR. 280, din 18/11/2020 emis de Consiliul Judetean Braila;		
B1	Intabulare, drept de PROPRIETATE, dobandit prin Lege, cota actuala 1/1	A1
1) UAT JUDETUL BRAILA, CIF:4205491, DOMENIUL PUBLIC		
24384 / 16/08/2023		
Act Administrativ nr. HCJ NR.75, din 27/04/2023 emis de Consiliul judetean Braila;		
B2	se noteaza actualizarea informatiilor tehnice asupra imobilului (modificare suprafata)	A1

C. Partea III. SARCINI .

Inscrieri privind dezmembramintele dreptului de proprietate, drepturi reale de garanție și sarcini	Referințe
NU SUNT	

Plan de amplasament si delimitare a imobilului

Scara 1:2000 24384 din data 16-08-2023

Nr.cadastral	Suprafata masurata(mp)	Adresa imobilului
76799	16595	jud. BRAILA, UAT Ciocile, loc. Chichinetu, DJ 211C - tronson 7 - Intrare in Chichinetu - iesire din Chichinetu Ciocile
Cartea Funciara nr.	76799	UAT

A. DATE REFERITOARE LA TEREN

370400

Numar parcela	Categoria de folosinta	Supraf.din masuratori(mp)	Mentiiuni
1	DR	16595	din care: - carosabil - 6353mp - zona de siguranta - 10242mp
TOTAL		16595	-

Lungimea tronsonului 7 = 1053m

Pe tronson sunt amplasate o borna kilometrica si 5 table indicatoare

B. DATE REFERITOARE LA CONSTRUCTII

Cod constructie	Destinatia	Suprafata construita la sol(mp)	Mentiiuni
TOTAL	-	-	-
Suprafata totala masurata=16595mp Suprafata din acte=16941mp			

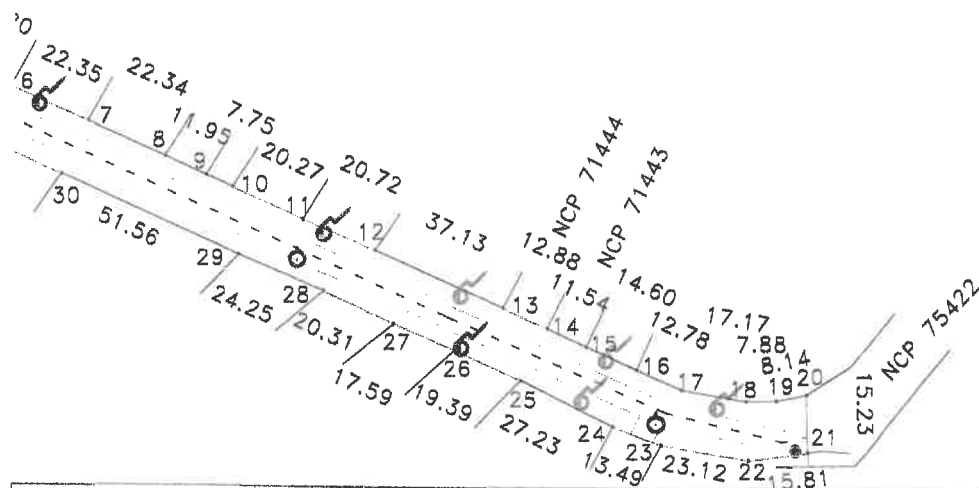

Persoana autorizata: SC INFOTOP SRL Braila Confirm executarea masuratorilor la teren, corectitudinea intocmirii documentatiei cadastrale si corespondenta acesteia cu realitatea din teren Semnatura si stampila Data: 18/07/2023	Inspector: Confirm introducerea imobilului in baza de date integrata si atribuirea proprietatii Carmen Vlas Semnatura si parafa Date: 2023.08.30 15:41:07 +03'00' Data:..... Stampila BCPI
--	--

Digitally signed by Veronica-Claudia Anu
Date: 2023.08.30 15:51:43 EE

**EXTRAS DE CARTE FUNCİARĂ
PENTRU INFORMARE**

Carte Funciară Nr. 76797 Ciocile

Nr. cerere	24386
Ziua	16
Luna	08
Anul	2023

Cod verificare
100153216707



Semnat : cu semnatura
electronica extinsa, cf. L
455/2001 si eIDAS

A. Partea I. Descrierea imobilului

TEREN Extravilan

Adresa: Jud. Braila, DJ 211C - tronson 8 - iesire din Chichinetu - Intraie in Ciocile

Nr. Crt	Nr. cadastral Nr. topografic	Suprafata* (mp)	Observații / Referințe
A1	76797	13.164	Teren neimprejmuit; din care: ampriza - 10451mp; zona de siguranta - 2713mp; lungimea tronsonului 8 - 679m. Pe acest tronson sunt amplasate 2 table indicatoare si o borna kilometrica.

Construcții

Crt	Nr cadastral Nr. topografic	Adresa	Observații / Referințe
A1.1	76797-C1	Jud. Braila, DJ 211C - tronson 8 - iesire din Chichinetu - Intraie in Ciocile	Nr. niveluri:1; S. construita la sol:38 mp; podet

B. Partea II. Proprietari și acte

Înscrieri privitoare la dreptul de proprietate și alte drepturi reale		Referințe
29269 / 27/11/2020		
Act Administrativ nr. HOTARAREA NR. 280, din 18/11/2020 emis de Consiliul Judetean Braila;		
B1	Intabulare, drept de PROPRIETATE, dobandit prin Lege, cota actuala 1/1 1) UAT JUDETUL BRAILA, CIF:4205491, DOMENIUL PUBLIC	A1
24386 / 16/08/2023		
Act Administrativ nr. HOTARAREA NR. 75, din 27/04/2023 emis de Consiliul Judetean Braila;		
B2	Intabulare, drept de PROPRIETATE, dobandit prin Lege, cota actuala 1/1 1) UAT JUDETUL BRAILA, CIF:4205491, DOMENIUL PUBLIC	A1.1
B3	Se noteaza Documentatia cadastrala avizata sub nr. 24386/16.08.2023 OCPI BRAILA, avand ca obiect actualizare informatii tehnice	A1

C. Partea III. SARCINI .

Inscrieri privind dezmembrămintele dreptului de proprietate, drepturi reale de garanție și sarcini	Referințe
NU SUNT	

Plan de amplasament si delimitare a imobilului

Scara 1:2000

Nr.cadastral	Suprafata masurata(mp)	Adresa imobilului	
76797	13164	jud. BRAILA, UAT Ciocile, DJ 211C	
Cartea Funciara nr.	76797	UAT	- tronson 8 - lesire din Chichinetu - Intrare in Ciocile Ciocile

A. DATE REFERITOARE LA TEREN

Numar parcela	Categoria de folosinta	Supraf.din masuratori(mp)	Mentiuni
1	DR	13164	din care: - ampriza - 10451mp - zona de siguranta - 2713mp
TOTAL		13164	-

Lungimea tronsonului 8 - 679m

Pe tronson sunt amplasate 2 table indicatoare si o borna kilometrica.

B. DATE REFERITOARE LA CONSTRUCTII

Cod constructie	Destinatia	Suprafata construita la sol(mp)	Mentiuni
1	CIE	38	podet
TOTAL		38	-

Suprafata totala masurata=13164mp
Suprafata din acte =13164mp

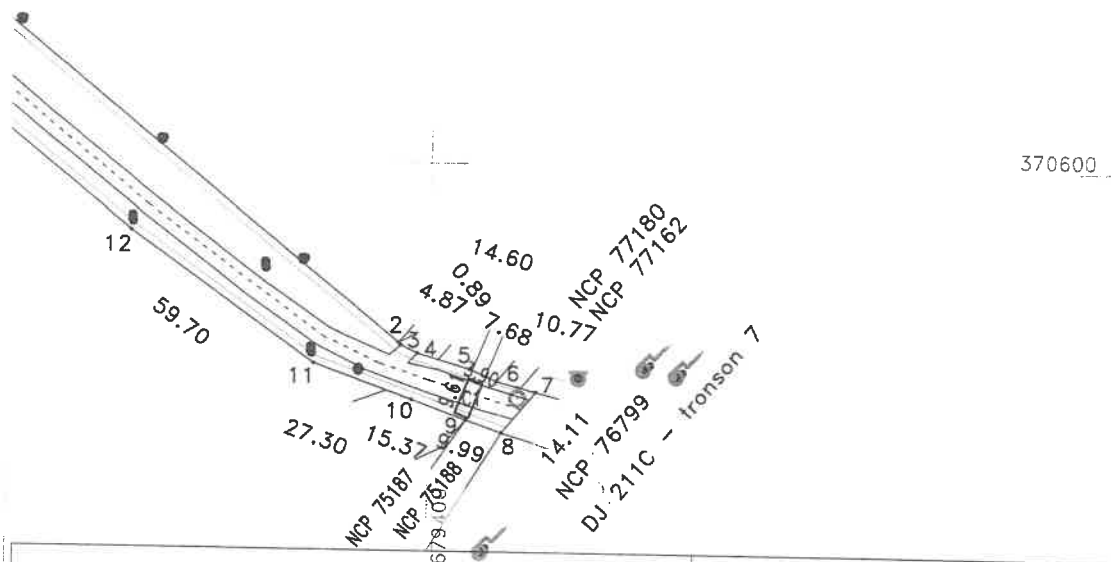

Persoana autorizata: SC INFOTOP SRL Braila

Confirm executarea masuratorilor la teren, corectitudinea intocmirii documentatiei cadastrale si corespondenta acesteia cu realitatea din teren

Semnatura si stampila

Data: 19/07/2023

Inspector:

Confirm introducerea imobilului in baza de date integrala si atribuirea numarului cadastral

Semnatura si stampila

Data:.....

Stampila BCDI

Fanica Geangos

Semnat digital de Fanica Geangos
Data: 2023.08.17 10:08:52 +03'00'

**EXTRAS DE CARTE FUNCİARĂ
PENTRU INFORMARE**

Carte Funciară Nr. 75421 Ciocile

Nr. cerere	24396
Ziua	16
Luna	08
Anul	2023
Cod verificare 100153219073	



Semnat : cu semnatura
electronica extinsa, cf. L
455/2001 si eIDAS

A. Partea I. Descrierea imobilului

TEREN Intravilan

Adresa: Loc. Ciocile, Jud. Braila, DJ 211C - tronson 9 - Intrare in Ciocile - Intersectia cu DC 28

Nr. Crt	Nr. cadastral Nr. topografic	Suprafata* (mp)	Observatii / Referinta
A1	75421	Din acte: 23.892 Masurata: 23.972	Teren neimprejmuit; din care: carosabil 9730mp; zona de siguranta - 14242mp; lungimea tronsonului 9 - 1568m. Pe acest tronson sunt amplasate o borna kilometrica, o parcare si 6 table indicatoare.

B. Partea II. Proprietari și acte

Înscrieri privitoare la dreptul de proprietate și alte drepturi reale		Referințe
29270 / 27/11/2020		
Act Administrativ nr. HOTARAREA NR. 280, din 18/11/2020 emis de Consiliul Judetean Braila;		
B1	Intabulare, drept de PROPRIETATE, dobandit prin Lege, cota actuala 1/1 1) UAT JUDETUL BRAILA, CIF:4205491, DOMENIUL PUBLIC	A1
24396 / 16/08/2023		
Act Administrativ nr. HCJ NR.75, din 27/04/2023 emis de Consiliul judetean Braila;		
B2	se noteaza actualizarea informatiilor tehnice asupra imobilului (modificare suprafata)	A1

C. Partea III. SARCINI .

Inscrieri privind dezmembramintele dreptului de proprietate, drepturi reale de garantie și sarcini	Referințe
NU SUNT	

Plan de amplasament si delimitare a imobilului

Scara 1:2000

24396 din data 16-08-2023

cadastral	Suprafata masurata(mp)	Adresa Imobilului	
75421	23972	jud. BRAILA, UAT Ciocile, DJ 211C	
- tronson 9 - Intraire in Ciocile - Intersectia cu DC 28 (197)			
arta Funciara nr.	75421	UAT	Ciocile

A. DATE REFERITOARE LA TEREN

Numar parcela	Categoria de folosinta	Supraf.din masuratori(mp)	Mentiiuni
1	DR	23972	din care: - carosabil - 9730mp - zona de siguranta - 14242mp
TOTAL		23972	-

Lungimea tronsonului 9 = 1568m

tronson sunt amplasate o borna kilometrica, o parcare si 6 table indicatoare

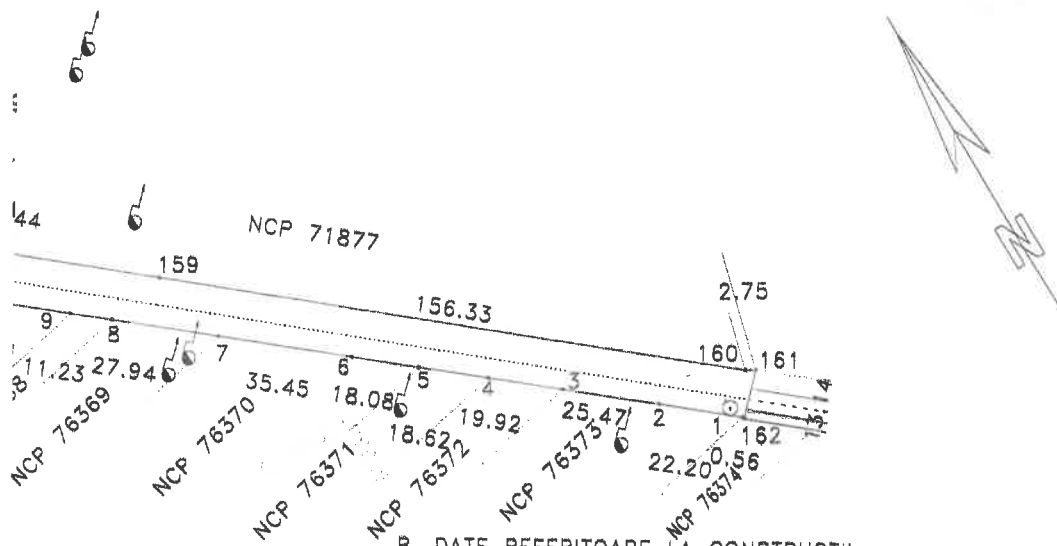

B. DATE REFERITOARE LA CONSTRUCTII

Cod constructie	Destinatia	Suprafata construita la sol(mp)	Mentiiuni
TOTAL	-	-	-
Suprafata totala masurata=23972mp			
Suprafata totala din acte=23892mp			

soana autorizata: SC INFOTOP SRL Braila

Confirm executarea masuratorilor la teren, precizand exactitudinea intocmirii documentatiei cadastrale si corespondenta acestora cu realitatea din teren

Inspector:

Digitally signed by
Carmen Vlas
Date: 2023.08.17
11:37:50 +03'00'

Semnatura si parafa

Data:.....

Stampila BCPI

Semnatura si stampila

Data: 19/07/2023

Anu

Data: 2023

11:52:30 FE

Digitally signed by
Carmen Vlas
Date: 2023.08.17
11:52:30 FE